



Agence Immobilière Valadié

Professionnels de la transaction immobilière depuis 1960

Ref : 2968

• Maison - Sarlat-la-Canéda •

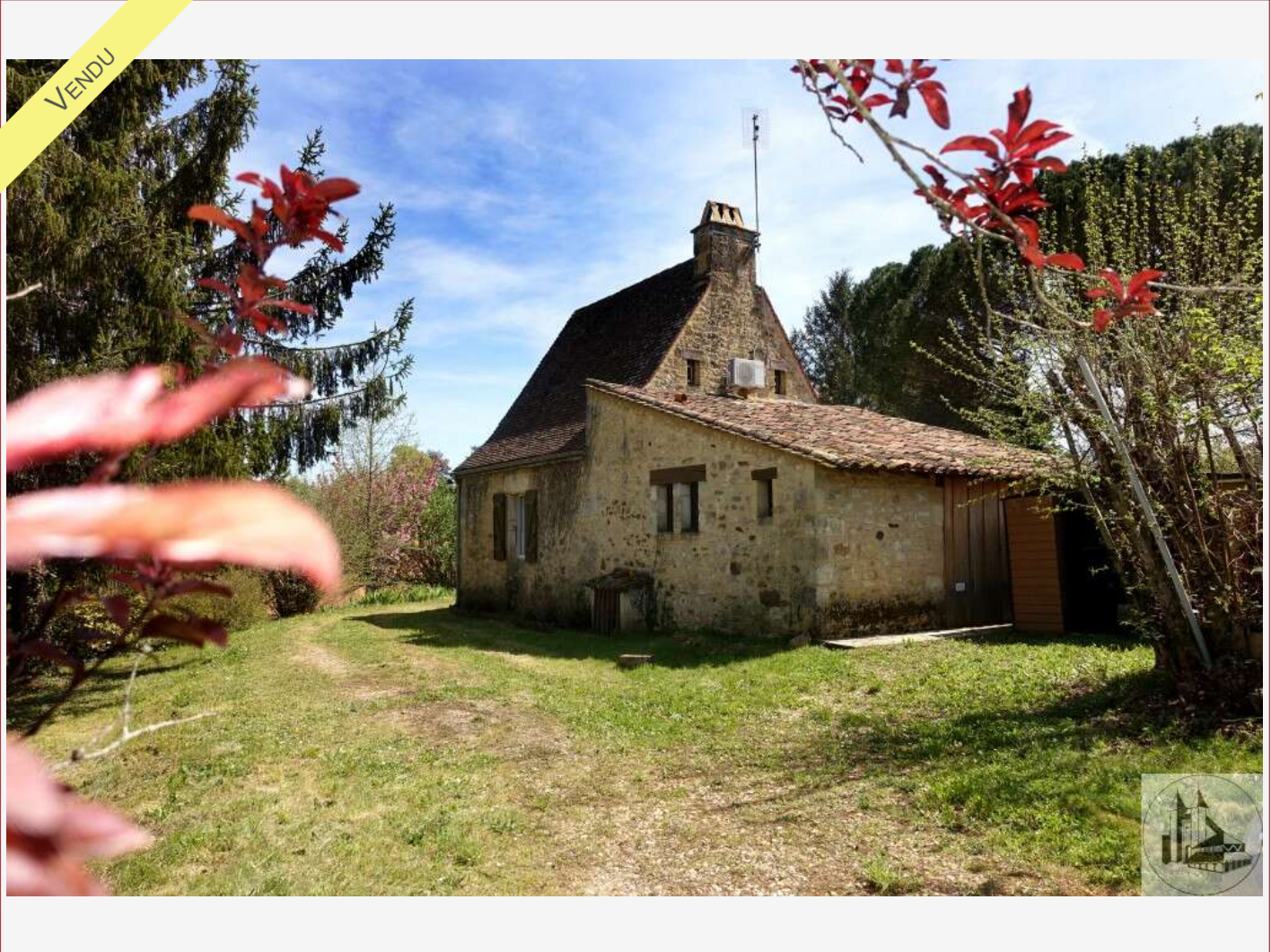

CARACTÉRISTIQUES DÉTAILLÉES

Surface du terrain : 1901 m²

Nombres de chambres : 2

Nombre d'étages : 1

Type de chauffage : Électrique

Assainissement : Fosse septique

Piscine : Non

Plain pied : Non

Travaux à prévoir : Second œuvre

Cheminée : Oui foyer fermé

Année de construction : Non renseigné

Logement économe

≤ 50 A

51 à 90 B

91 à 150 C

151 à 230 D

231 à 330 E

331 à 450 F

> 450 G

Logement énergivore

DPE en cours

Au Sud de Sarlat et a 4 min d'un village tous commerces, dans un environnement agréable, charmante maison en pierre d'environ 80 m² a finir de rénover , sur un très beau terrain de 1900 m².

80 m² hab.

1 901 m²

- Sarlat -

22 Avenue Thiers

24200 Sarlat-la-Canéda

Tel : 05 53 28 94 22

sarlat@valadie-immobilier.com

Prix honoraires inclus

107 000 €

Honoraires: 7 % TTC*

Prix hors honoraires d'agence: 100 000 €

*Les honoraires d'agence seront intégralement à la charge de l'acquéreur



Agence Immobilière Valadié

Professionnels de la transaction immobilière depuis 1960

• Suite mandat n°2968 •

Pièce à vivre lumineuse de 28.85 m² avec cheminée " cantou ", coin cuisine de 5.5 m², chambre 1 de 11.65 m², salle d'eau 2.45 m², WC.

A l'étage 1 chambre de 30 m² au sol .

