



Agence Immobilière Valadié

Professionnels de la transaction immobilière depuis 1960

Ref : 9043

• Appartement - Sarlat-la-Canéda •

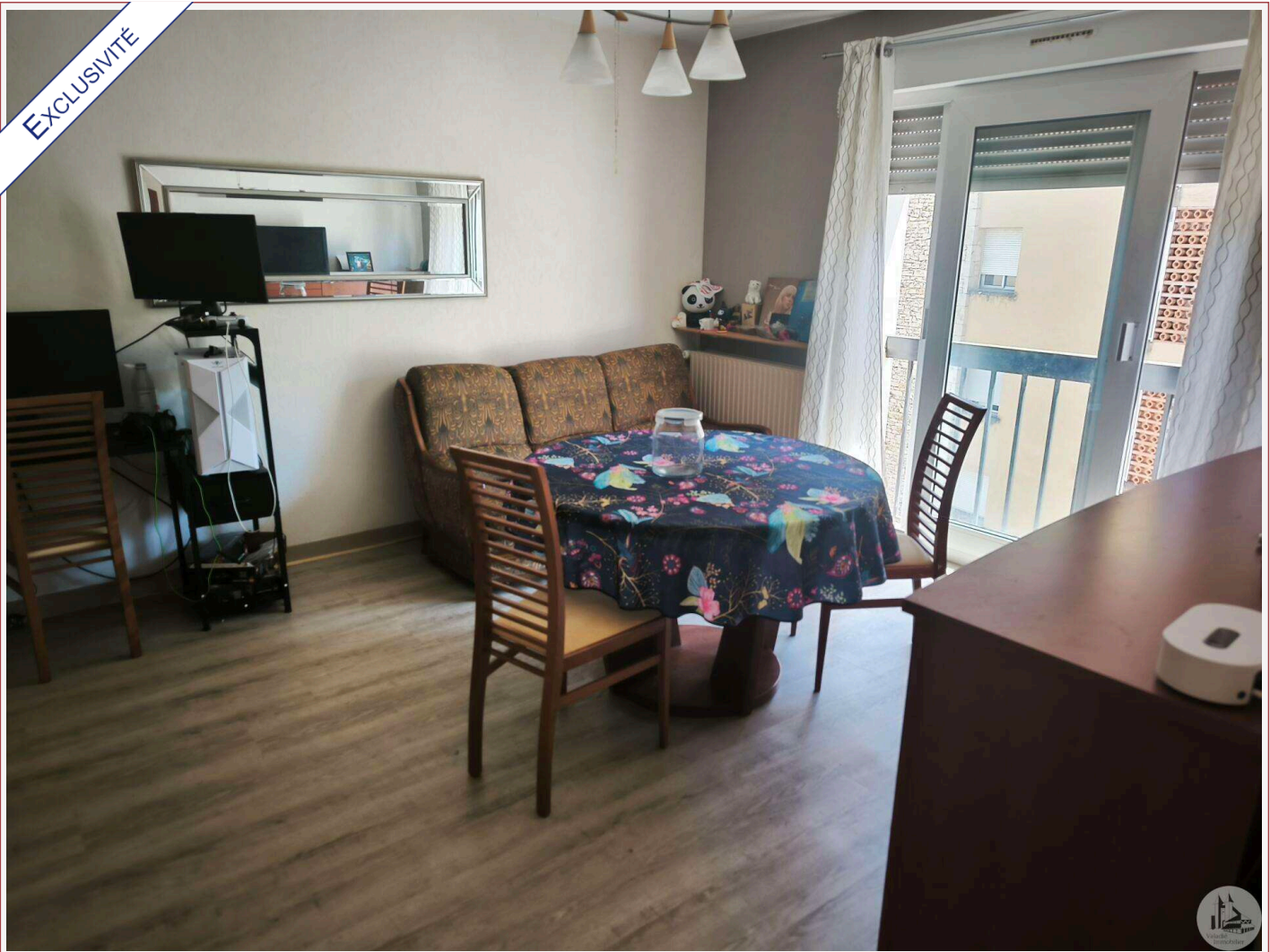

CARACTÉRISTIQUES DÉTAILLÉES

Surface du terrain : 1017 m²

Nombres de chambres : 1

Nombre d'étages : 1

Type de chauffage : Gaz

Assainissement : Tout à l'égout

Piscine : Non

Plain pied : Non

Travaux à prévoir : Finitions / Décoration

Cheminée : Non

Année de construction : 1980

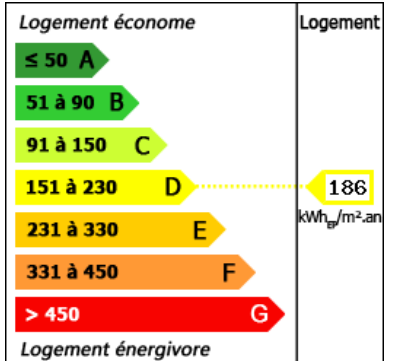

A pied des commerces, au premier étage d'une résidence avec interphone, appartement lumineux, 1 chambres, place de stationnement privative et cave. Idéal pour investissement locatif.

35 m² Carrez hab.

1 017 m²

- Sarlat -

22 Avenue Thiers

24200 Sarlat-la-Canéda

Tel : 05 53 28 94 22

sarlat@valadie-immobilier.com

Prix honoraires inclus

78 000 €

Honoraires: 11,4 % TTC*

Prix hors honoraires d'agence: 70 000 €

*Les honoraires d'agence seront intégralement à la charge de l'acquéreur



Agence Immobilière Valadié

Professionnels de la transaction immobilière depuis 1960

• Suite mandat n°9043 •

Appartement composé d'une entrée avec rangements, séjour de 15 m² environ avec placards, cuisine, chambre de 10 m² environ, salle de bain, wc.

Résidence avec interphone - 1er étage - cave - place de stationnement privative

Menuiseries PVC en double vitrage - Assainissement au tout à l'égout.

Possibilité de prolonger la location à l'année - idéal pour investissement.

